

**Surfaces
like
never
before**

2025

 **panel**area



Panel Area nace como referente en la distribución de paneles decorativos así como en suelos SPC, con una especial atención al diseño y calidad. Ofrecemos diseño personalizado.

Empresa con vocación internacional y orientada en el servicio al cliente.

Somos una empresa joven, dinámica y que estamos cerca de nuestros clientes, adaptándonos siempre a sus necesidades y dándoles soluciones para crecer juntos. Tenemos una larga experiencia y trayectoria en el mundo de los recubrimientos, tanto en suelo como pared.

Asumimos el compromiso de una política respetuosa con el medio ambiente.

Somos conscientes de los problemas a los que se enfrentan nuestros clientes cuando quieren hacer reformas en casas, tiendas, hoteles etc:

Falta de mano de obra cualificada.

Falta de tiempo, tiempos muy prolongados a la hora de ejecutar la obra.

Las fechas no se cumplen.

Mucho ruido, polvo que se genera en la ejecución de la obra.

Temor de rotura de las piezas en la manipulación.

Todos estos problemas quedan minimizados con los productos que ofrece Panel Area, productos dirigidos a la demanda de los clientes que solicitan la obra en seco.

Estos productos son:

- LAMINADOS DE SPC
- PANELES DE FIBRA DE BAMBÚ
- PALILLERÍA DE WPC
- PANELES DE PARED DE SPC

Todos estos productos, fruto del trabajo mano a mano con nuestros clientes, son de gran belleza estética, personalizando el diseño y cumpliendo con los estándares de calidad de la Comunidad Europea.

Panel Area has been created as a reference in the distribution of decorative panels as well as SPC floors, with special attention to design and quality. We offer customized design.

Company with an international vocation and focused on customer service.

We are a young, dynamic company that is close to our clients, always adapting to their needs and giving them solutions to grow together. We have extensive experience and track record in the world of coatings, both floor and wall.

We assume the commitment of an environmentally friendly policy.

We are aware of the problems our clients face when they want to renovate homes, shops, hotels, etc.:

Lack of qualified labor.

Lack of time, very long times when executing the work. The dates are not met.

A lot of noise and dust generated during the execution of the work.

Fear of parts breaking during handling.

All these problems are minimized with the products offered by Panel Area, products aimed at the demand of clients who request dry and clean work.

These products are:

- SPC FLOORING
- BAMBOO FIBER PANELS
- DECORATIVE WPC
- SPC WALL PANELS

All of these products, the result of working hand in hand with our clients, are of great aesthetic beauty, personalizing the design and complying with the quality standards of the European Community.

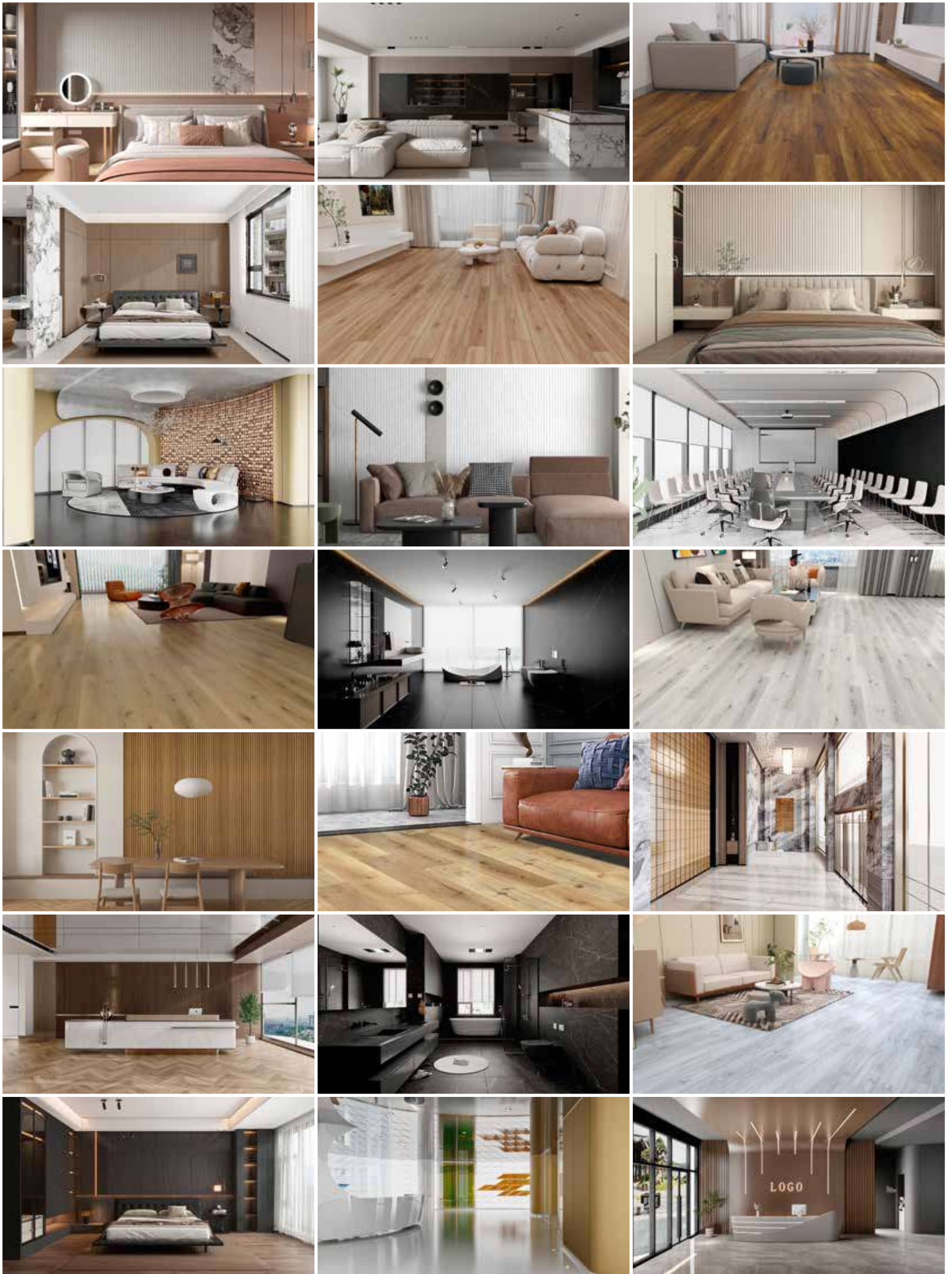

ÍNDICE

INDEX

WPC 04

Panel Madera

16x290x2,4cm

- Aliso 05
- Oak 05
- IPE 05

Panel Madera

15x290x1,2cm

- Ibiza 07
- Acoustic 07

Panel Madera

15x290x0,9cm

- Abeto 07

Panel Textil 09

19,6x290x1,2cm

Panel Cuero 09

19,6x290x1,2cm

WPC EXTERIOR

22x290x2,6cm

- Castellón 11
- Sevilla 11
- Bilbao 11

PANELES SPC BRILLO PARA REVESTIMIENTO

280x122x0,3cm

- Marquina Negro 15
- Statuario Gris 15
- Calacatta Beige 15
- Calacatta Pandora 15
- Surf Gris 15
- Zebra Negro 15

PANELES SPC MATE PARA REVESTIMIENTO

280x120x0,3cm

- Jungla Walnut 17
- Jungla Cocoa 17
- Rock Light 17
- Rock Dark 17

PANELES FIBRA DE BAMBÚ PARA REVESTIMIENTO

280x120x0,5cm

- Metal Silver 19
- Metal Gold 19
- Textil 19

SPC 20

Piezas Especiales 21

Special Pieces

Wood

22,8x150cm

- Wood Maple 23
- Wood Okume 23
- Wood Cedar 25
- Wood Aliso 25
- Wood Chestnut 25
- Wood Oak 25

Wood

18,3x122cm

- Wood Iroko 25

 **panelarea**

¿Qué son los paneles de WPC?

Los paneles de WPC (Wood Plastic Composite) son materiales de ingeniería fabricados a partir de una combinación de fibras de madera, termoplásticos y aditivos.

¿De qué están compuestos?

- 30% fibra de madera
- + 40% material termoplástico
- + 20% minerales + 10% aditivos

Características de los paneles de WPC:

- Estética natural: los paneles de WPC imitan la apariencia de la madera real.
- Durabilidad: Son resistentes a la descomposición y a las plagas, los cuales son problemas comunes con los materiales de madera tradicionales.
- Respetuoso con el medio ambiente: utilizan materiales reciclados, lo que los convierte en una opción sostenible para proyectos respetuosos con el medio ambiente.
- Resistente al agua.
- Ignífugo B1.

What are WPC panels?

WPC (Wood Plastic Composite) panels are engineered materials made from a combination of wood fibers, thermoplastics and additives.

What are they composed of?

- 30% wood fiber
- + 40% thermoplastic material
- + 20% calcium + 10% additives

Key features of WPC panels:

- *Natural Aesthetics: WPC panels mimic the look and feel of real wood.*
- *Durability: They are resistant to decay and pests, which are common issues with traditional wooden materials.*
- *Eco-Friendly: they use recycled materials, which makes them a sustainable choice for environmentally friendly projects.*
- *Waterproof.*
- *Fire resistant B1.*

WPC Panel Oak



Panel Aliso



16x290x2,4cm · 6.3"x114.2"x0.9"

Panel Oak



16x290x2,4cm · 6.3"x114.2"x0.9"

Panel IPE



16x290x2,4cm · 6.3"x114.2"x0.9"

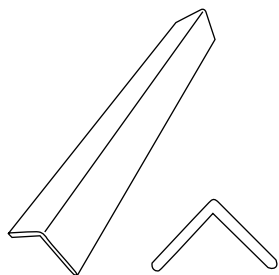

L-Trim

3x3x290cm · 0.1"x0.1"x114.2"



ALISO



OAK



IPE

WPC Panel ALISO/OAK/IPE

WPC L-Trim

pzs. caja pcs. box	cj. pallet box pallet	m ² caja m ² box	kg. caja kg. box	m ² pallet m ² pallet	kg. pallet kg. pallet	ft ² caja ft ² box	lb. caja lb. box	ft ² pallet ft ² pallet	lb. pallet lb. pallet
14	-	6,50	31	-	-	69.92	68.30	-	-
100	-	-	34	-	-	-	75.00	-	-



Panel Ibiza



15x290x1,2cm · 5.9"x114.2"x0.5"

Panel Acoustic



15x290x1,2cm · 5.9"x114.2"x0.5"

Panel Abeto



15x290x0,9cm · 5.9"x114.2"x0.4"

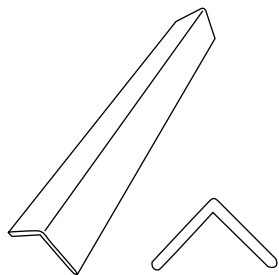

L-Trim

3x3x290cm · 0.1"x0.1"x114.2"



IBIZA



ACUSTIC



ABETO

	pzs. caja pcs. box	cj. pallet box pallet	m ² caja m ² box	kg. caja kg. box	m ² pallet m ² pallet	kg. pallet kg. pallet	ft ² caja ft ² box	lb. caja lb. box	ft ² pallet ft ² pallet	lb. pallet lb. pallet
WPC Panel IBIZA / ACUSTIC	18	-	7,83	33	-	-	84.28	72.80	-	-
WPC Panel ABETO	16	-	6,96	30	-	-	74.90	66.10	-	-
WPC L-Trim IBIZA/ACUSTIC	100	-	-	34	-	-	-	75.00	-	-
WPC L-Trim ABETO	100	-	-	34	-	-	-	75.00	-	-

WPC Textil



WPC Cuero



Panel Textil

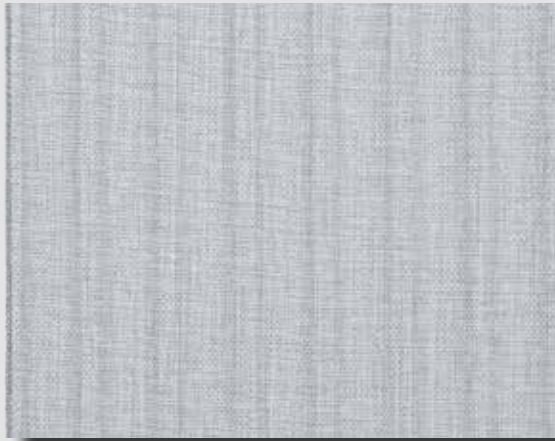

19,6x290x1,2cm · 7.7"x114.2"x0.5"

Panel Cuero

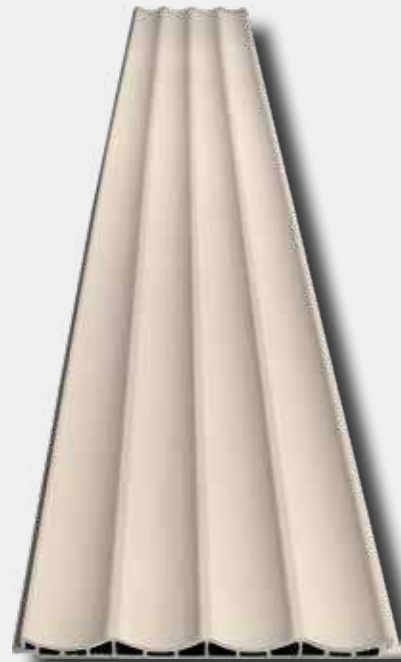

19,6x290x1,2cm · 7.7"x114.2"x0.5"

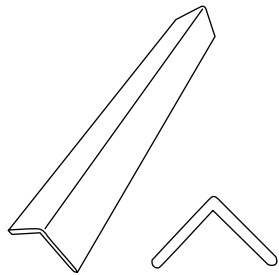

L-Trim

3x3x290cm · 6.1"x6.1"x114.2"



TEXTIL



CUERO

	pzs. caja pcs. box	cj. pallet box pallet	m ² caja m ² box	kg. caja kg. box	m ² pallet m ² pallet	kg. pallet kg. pallet	ft ² caja ft ² box	lb. caja lb. box	ft ² pallet ft ² pallet	lb. pallet lb. pallet
WPC Panel TEXTIL	15	-	8,53	36,60	-	-	91.77	80.69	-	-
WPC Panel CUERO	16	-	9,09	34,00	-	-	97.89	75.00	-	-
WPC L-Trim TEXTIL/CUERO	100	-	-	34,00	-	-	-	75.00	-	-

WPC Panel Bilbao



Panel Castellón

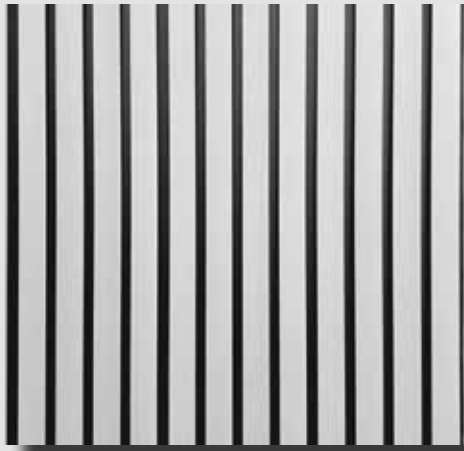

22x290x2,6cm · 8.7"x114.2"x1"

Panel Sevilla



22x290x2,6cm · 8.7"x114.2"x1"

Panel Bilbao

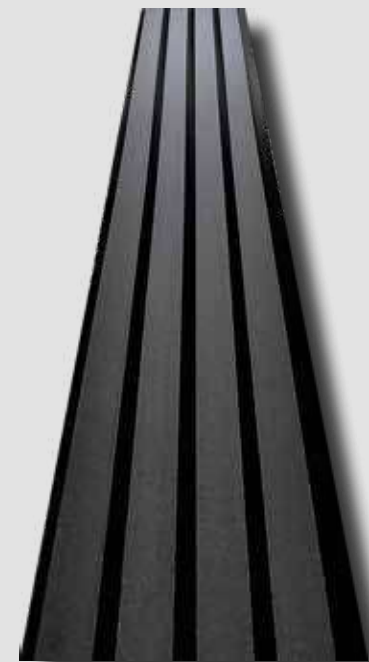

22x290x2,6cm · 8.7"x114.2"x1"

WPC

OUTDOOR WPC son paneles de decoración exterior con diseño de madera natural y altas prestaciones de resistencia a la luz solar, cambios de temperatura, ataques de plagas y lluvias intensas.

Su composición es 100% WPC (wood polymer composite) sin ningún tipo de film decorativo en superficie, y por lo tanto sus características son diferentes a las del WPC de interior.

OUTDOOR WPC means decorative panels for outdoor environments with a realistic natural wood design and suitable to be used under sunligh, heavy rain and wide range of temperatures changing.

Its core composition is 100% full body WPC (wood polymer composite) without any kind of decorative film on top, so its behavior is different from that of the decorative indoor WPC.

	pzs. caja pcs. box	cj. pallet box pallet	m ² caja m ² box	kg. caja kg. box	m ² pallet m ² pallet	kg. pallet kg. pallet	ft ² caja ft ² box	lb. caja lb. box	ft ² pallet ft ² pallet	lb. pallet lb. pallet
WPC Panel CASTELLÓN/SEVILLA/BILBAO	5	-	3,19	44,50	-	-	34.30	98.10	-	-

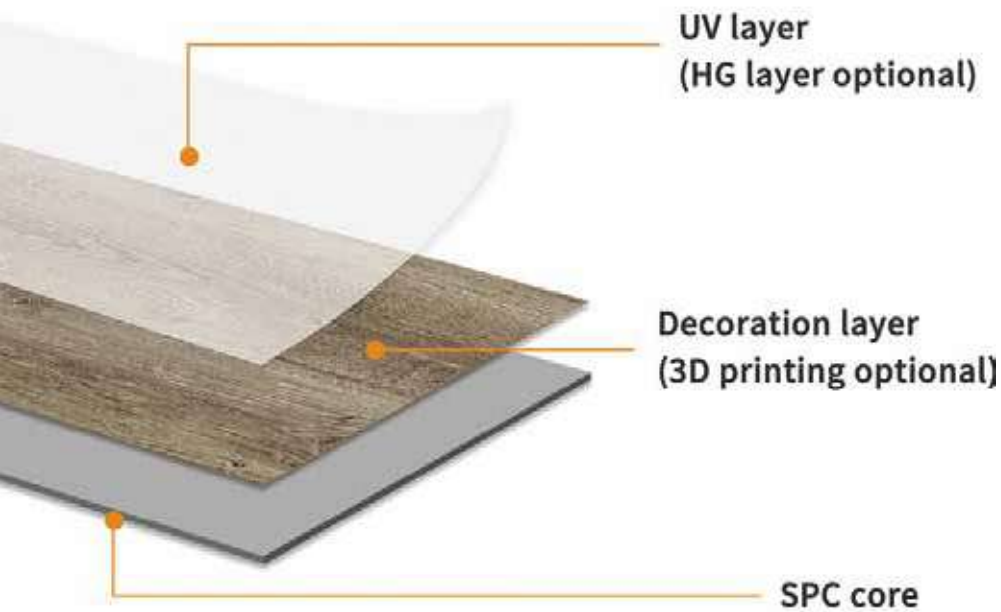

Los paneles decorativos de SPC son una solución decorativa de instalación rápida, muy limpia, y de instalación muy sencilla.

Su composición básica es una mezcla de 60-70% de mineral en polvo (CaCO_3) y 30-40% de PVC. La diferencia principal con el suelo laminado de SPC es la necesidad de una mayor flexibilidad para evitar roturas (mayor % de PVC) y una menor necesidad de resistencia a la compresión (menor % de polvo mineral) al instalarse en pared y no soportar tráfico en su superficie.

PANEL AREA presenta 3 tipos de acabados:

1. Acabado brillo con diseños marmolizados y capa final de UV.
2. Acabado brillo con diseño marmolizado de múltiples caras (3D) y última capa de UV.
3. Acabado mate texturizado tipo maderas y piedras.

Otra característica importante de los paneles de SPC es su elevada flexibilidad, lo que les permite adaptarse a formas muy diversas, así como un mecanizado muy sencillo para ajustarlo al formato deseado en obra.



SPC decorative wall panels offer a quick, clean, and easy-to-install decorative solution.

Their core composition consists of a blend of 60-70% mineral powder (CaCO_3) and 30-40% PVC. The main difference between SPC wall panels and SPC laminate flooring lies in their required flexibility. Wall panels require greater flexibility to prevent breakage (higher PVC content) and less compression resistance (lower mineral powder content) since they are installed vertically and do not bear surface traffic.

PANEL AREA offers three types of finishes:

1. High-gloss finish with marble-effect designs and a UV-protective top layer.
2. High-gloss finish with multi-face (3D) marble-effect designs and a UV-protective top layer.
3. Matte textured finish replicating wood and stone surfaces.

Another key feature of SPC panels is their high flexibility, allowing them to adapt to a variety of shapes. Additionally, they are easy to machine and adjust on-site to fit specific design requirements.

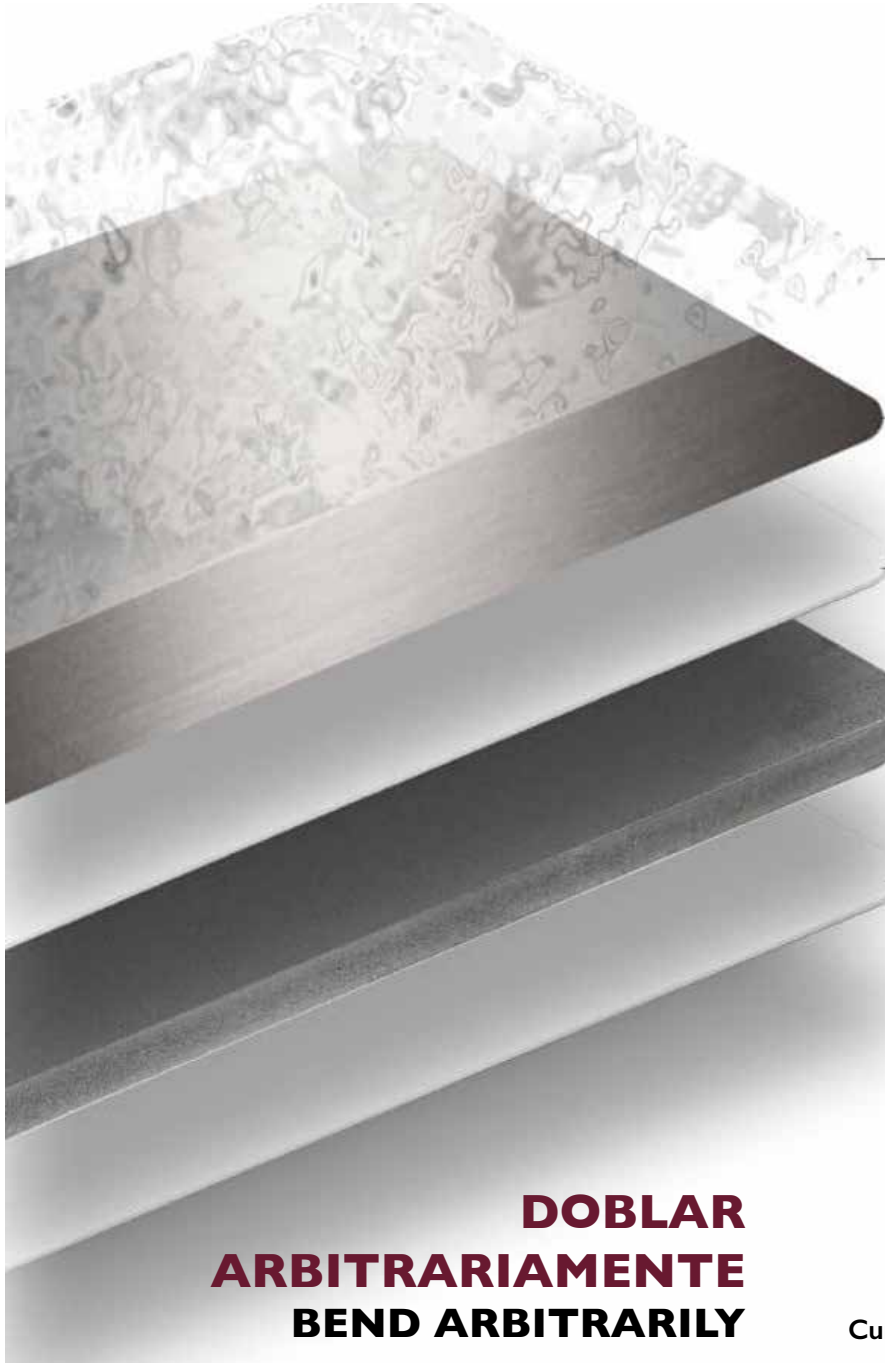

Composición de los paneles
Panel composition

- CAPA PROTECTORA**
PROTECTIVE FILM
- LAMINA DE DISEÑO**
DECORATIVE LAYER
- CAPA DE CO-EXTRUSIONADO**
COEXTRUSION LAYER
- POLVO CARBON MADERA BAMBOO**
BAMBOO CHARCOALWOOD
- CAPA DE CO-EXTRUSIONADO**
COEXTRUSION LAYER

DOBLAR
ARBITRARIAMENTE
BEND ARBITRARILY

Instalación en superficie curva
 Curved Surface Installation

Instalación en ángulo recto
 Right-angle Installation

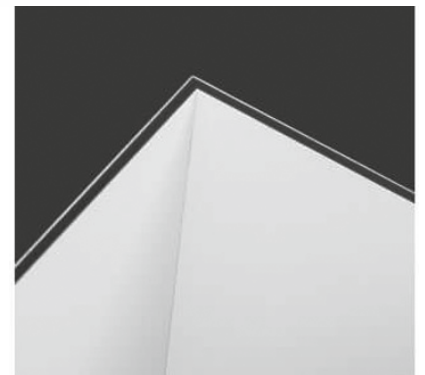
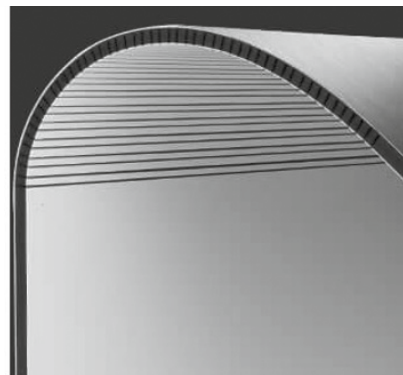
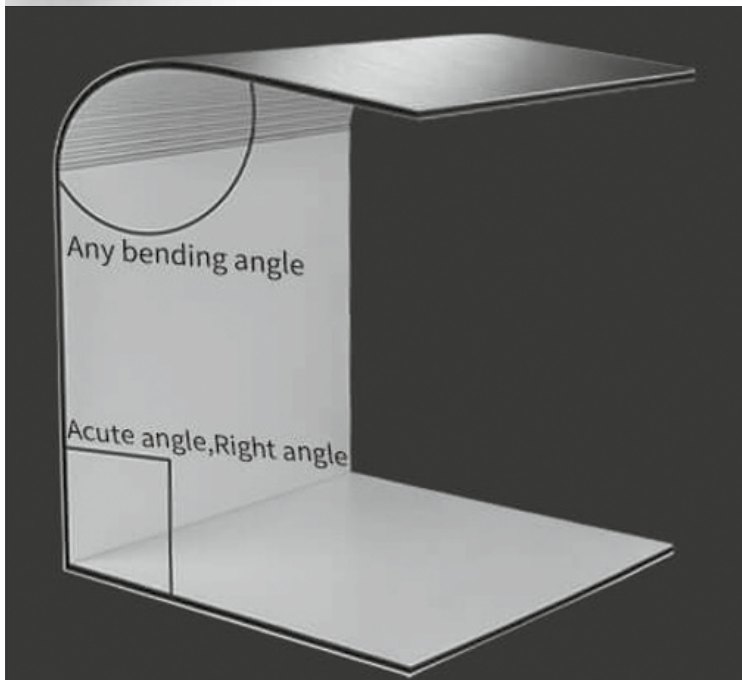

Nuevo diseño, más adecuado para la instalación decorativa, puede instalarse alrededor de esquinas y envolver superficies en 3D ranurando desde la parte posterior.

New design, more suitable for decoration installation, can be installed around corners and wrapped around surfaces in 3D by slotting from the back.



Glossy SPC Wall Panels



Marquina Negro Brillo / Glossy
2800 x 1220 x 3 mm

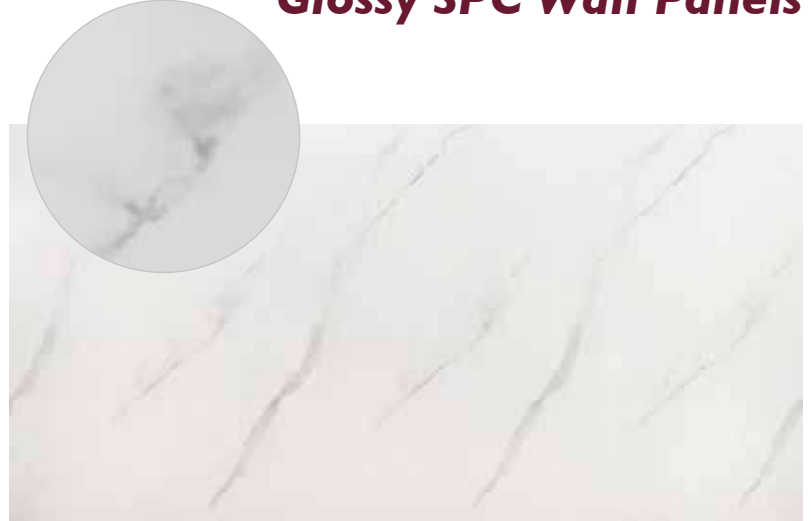

Statuario Gris Brillo / Glossy
2800 x 1220 x 3 mm



Calacatta Beige Brillo / Glossy
2800 x 1220 x 3 mm

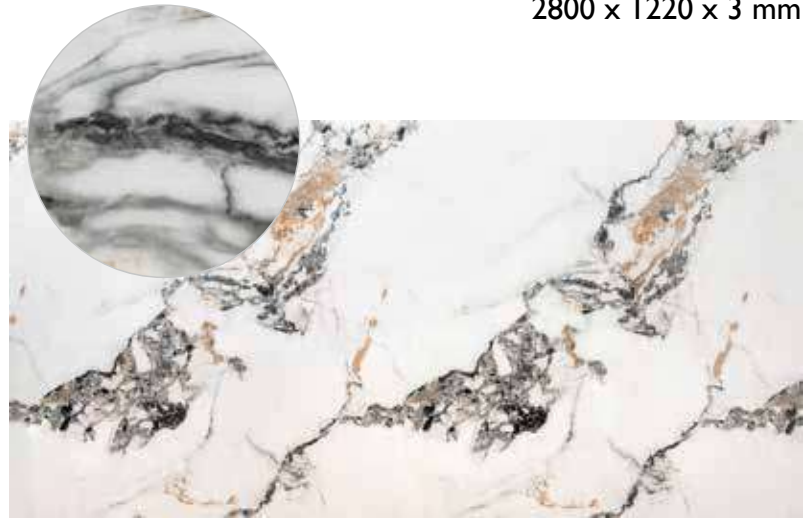

Calacatta Pandora Brillo / Glossy
2800 x 1220 x 3 mm



Surf Gris Brillo / Glossy
2800 x 1220 x 3 mm



Zebra Negro Brillo / Glossy
2800 x 1220 x 3 mm

m ² pza. m ² pce.	kgs. pza. kgs. pce.	pzas. caja pcs. box	cj. pallet box pallet	m ² caja m ² box	kg. caja kg. box	m ² pallet m ² pallet	pzas. pallet pcs. pallet	kg. pallet kg. pallet
3,42	22	-	-	-	-	136,64	40	-



Matt SPC Wall Panels



Jungla Walnut Mate / Matt
2800 x 1200 x 3mm



Jungla Cocoa Mate / Matt
2800 x 1200 x 3mm



Rock Light Mate / Matt
2800 x 1200 x 3mm



Rock Dark Mate / Matt
2800 x 1200 x 3mm

m ² pza. m ² pce.	kgs. pza. kgs. pce.	pzas. caja pcs. box	cj. pallet box pallet	m ² caja m ² box	kg. caja kg. box	m ² pallet m ² pallet	pzas. pallet pcs. pallet
3,36	22	-	-	-	-	134,4	40



Bamboo Fiber Wall Panels



Metal Silver
2800 x 1220 x 5 mm



Metal Gold
2800 x 1220 x 5 mm



Textil
2800 x 1220 x 5 mm

m ² pza. m ² pce.	kgs. pza. kgs. pce.	pzas. caja pcs. box	cj. pallet box pallet	m ² caja m ² box	kg. caja kg. box	m ² pallet m ² pallet	pzas. pallet pcs. pallet	kg. pallet kg. pallet
3,42	12,5	-	-	-	-	102,6	30	-

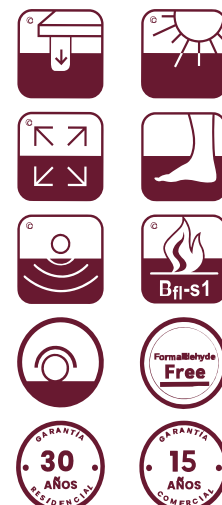

COMPOSICIÓN / COMPOSITION:
25 % PVC +70% MINERAL DE PIEDRA +5% ADITIVOS
25 % PVC +70% STONE MINERAL +5% ADDITIVES

- | | |
|---|-----------------------------------|
| - IMPERMEABLE Y ANTI HUMEDAD | - WATERPROOF AND MOISTURE-PROOF |
| - INCOMBUSTIBLE E IGNÍFUGO | - FIREPROOF AND FLAME RETARDANT |
| - ALTA RESISTENCIA AL IMPACTO Y AL DESGASTE | - HIGH IMPACT AND WEAR RESISTANCE |
| - PROTECCIÓN UV INTERIOR | - INDOOR UV PROTECTION |
| - FÁCIL DE MANTENER Y LIMPIAR | - EASY TO MAINTAIN AND CLEAN |
| - FAVORABLE AL MEDIO AMBIENTE | - ENVIRONMENT FRIENDLY |
| - LIBRE DE FORMALDEHÍDOS | - FORMALDEHYDE FREE |
| - CLICK SYSTEM UNIPUSH | - CLICK SYSTEM UNIPUSH |

ESTILOS COLOCACIÓN / LAYOUT STYLES:

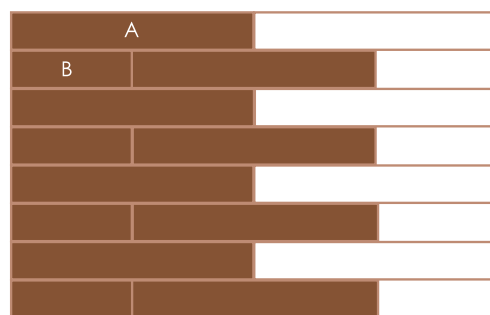
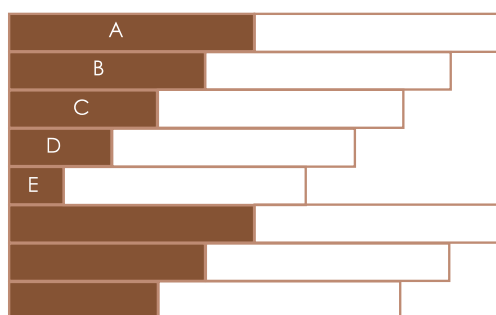

Estilo 30
 Este estilo comienza con la siguiente línea:
 This style starts with the following line:
 A: 150 cm; B: 120 cm; C: 90 cm; D: 60 cm; E: 30 cm

Estilo Tipo H
 Este estilo comienza con la siguiente línea:
 This style starts with the following line:
 A: 150 cm; B: 75 cm

MÉTODO COLOCACIÓN / INSTALLATION METHOD:

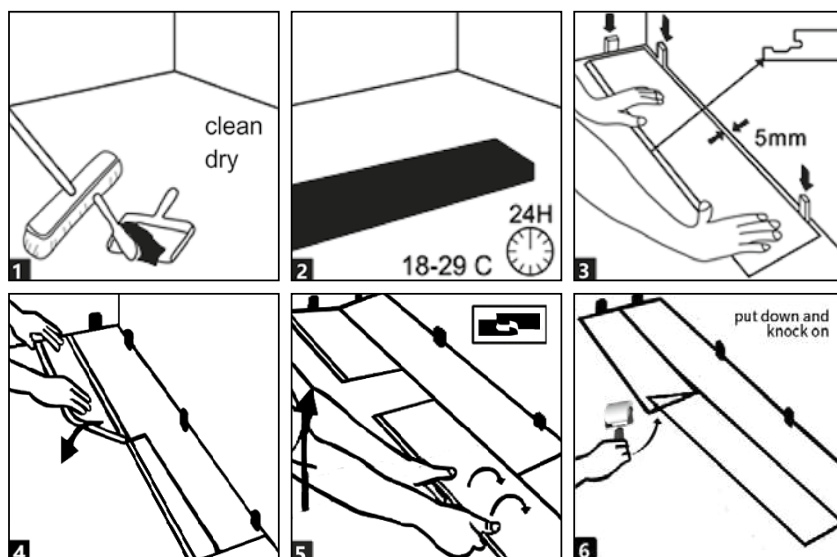

1. Recubrimiento UV / UV Coating

Tratamiento para filtrar los rayos UV y que no deterioren el diseño del producto.

It is treated to filter UV rays and prevent the deterioration of the design of the product.

2. Capa de Uso / Wearlayer

Protege el diseño de la abrasión derivada del tránsito.

Protects the design from abrasion caused by foot traffic.

3. Lamina de Diseño / Decor Film Layer

Impresa bajo la más avanzada tecnología de impresión digital, es la capa que contiene el acabado gráfico del material.

Printed using the most advanced digital printing technology, this is the layer that contains the graphic finish of the material.

4. Estrato SPC / Rigid Core SPC

De alta densidad, es la capa que otorga la estabilidad dimensional y rigidez al material.

This high-density layer endows the material with dimensional stability and rigidity.

5. Aislante IXPE / Attached Pad IXPE

Capa amortiguadora fabricada con IXPE, mejora la absorción acústica del material hasta en 18Db.

This dampening layer made of IXPE, improves the acoustic absorption of the material by up to 18dB.

RODAPIÉ PVC

8x1,5x240cm
3.1"x0.6"x94.5"

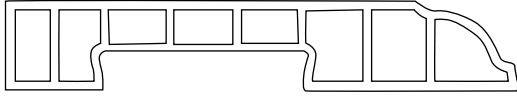

PERFIL T PVC

4,5x0,6x240cm
17.7"x0.3"x94.5"

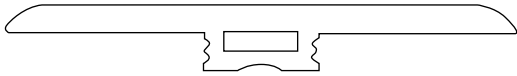

PERFIL REDUCTOR PVC

4,5x0,8x240cm
17.7"x0.3"x94.5"

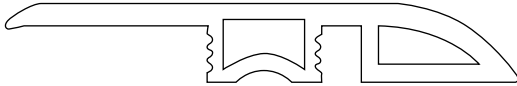

ACABADOS DISPONIBLES
FINISHES AVAILABLES :

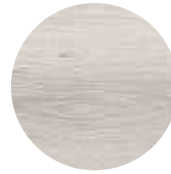

WOOD
MAPLE



WOOD
OKUME



WOOD
CEDAR



WOOD
ALISO



WOOD
CHESTNUT



WOOD
OAK



WOOD
IROKO

RODAPIÉ PS

9x1,5x240cm
3.5"x0.6"x94.5"

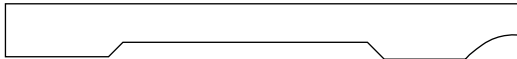

ACABADOS DISPONIBLES
FINISHES AVAILABLES :

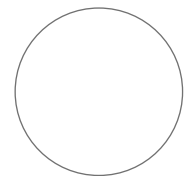

NIEVE

RODAPIÉS Y PERFILES / BASEBOARDS AND PROFILES:

	pzs. caja pcs. box	cj. pallet box pallet	m ² caja m ² box	kg. caja kg. box	m ² pallet m ² pallet	kg. pallet kg. pallet	ft ² caja ft ² box	lb. caja lb. box	ft ² pallet ft ² pallet	lb. pallet lb. pallet
Rodapié PVC (8x1,5x240 cm)	10	-	-	11,5	-	-	-	25.35	-	-
Rodapié PS (9x1,5x240 cm)	24	-	-	22,8	-	-	-	50.27	-	-
Perfil T (4,5x0,6x240 cm)	25	-	-	13,8	-	-	-	30.42	-	-
Perfil Reductor (4,5x0,8x240 cm)	25	-	-	17	-	-	-	37.48	-	-

SPC Wood Maple



SPC Wood Okume





Wood Maple (0,55 / 4,5 / 1,5 mm)

22,8x150cm · 9"x59.1"



Wood Okume (0,55 / 4,5 / 1,5 mm)

22,8x150cm · 9"x59.1"



pzs. caja pcs. box	cj. pallet box pallet	m ² caja m ² box	kg. caja kg. box	m ² pallet m ² pallet	kg. pallet kg. pallet	ft ² caja ft ² box	lb. caja lb. box	ft ² pallet ft ² pallet	lb. pallet lb. pallet
6	60	2,05	21,5	123,12	1309	22,09	47,4	1325	2886

SPC Wood Cedar



SPC Wood Chestnut



SPC Wood Oak



SPC Wood Iroko





Wood Cedar (0,55 / 4,5 / 1,5 mm)

22,8x150cm · 9"x59.1"



Wood Aliso (0,55 / 4,5 / 1,5 mm)

22,8x150cm · 9"x59.1"



Wood Chestnut (0,55 / 4,5 / 1,5 mm)

22,8x150cm · 9"x59.1"



Wood Oak (0,55 / 4,5 / 1,5 mm)

22,8x150cm · 9"x59.1"

pzs. caja pcs. box	cj. pallet box pallet	m ² caja m ² box	kg. caja kg. box	m ² pallet m ² pallet	kg. pallet kg. pallet	ft ² caja ft ² box	lb. caja lb. box	ft ² pallet ft ² pallet	lb. pallet lb. pallet
6	60	2,05	21,5	123,12	1309	22,09	47,4	1325	2886



Wood Iroko (0,55 / 4 / 1 mm)

18,3x122cm · 7.2"x48"

pzs. caja pcs. box	cj. pallet box pallet	m ² caja m ² box	kg. caja kg. box	m ² pallet m ² pallet	kg. pallet kg. pallet	ft ² caja ft ² box	lb. caja lb. box	ft ² pallet ft ² pallet	lb. pallet lb. pallet
10	65	2,23	19,25	144,95	1270	24	42,44	1560	2801



PANEL AREA, S.L.
info@panelarea.com
www.panelarea.com
Apdo. 8003
12006 Castellón (SPAIN)